★ GiGalaktische Geburtstagsfeiern

Der schönste Tag im Jahr soll **aufregend** und gleichzeitig so **entspannt** wie möglich sein? Dann seid ihr bei uns richtig! Reserviert euch einen **PartyTisch**, sucht euch eine passende **MottoDeko** aus unserem Angebot aus, backt einen leckeren Kuchen und wir organisieren alles weitere. Von **Einladungskarten** bis **Mitgebseltütchen** über **Verpflegung** und **besondere Events** wie LaserTag und Schatzsuche – all das könnt ihr bei uns bekommen. Dann könnt ihr den Tag genießen und im Anschluss räumen wir für euch auf.

Unsere Angebote sind vielfältig und für jeden ist etwas dabei. Schaut euch alles in Ruhe online an und bucht dann eure Party!

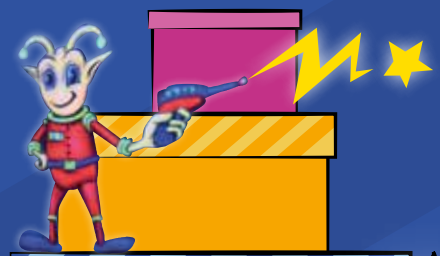

online informieren und buchen:

★ Öffnungszeiten

online informieren

Bitte **prüft vor einem Besuch immer die aktuellen Öffnungszeiten auf unserer Website**. Dort informieren wir euch tagesaktuell über Änderungen (z. B. Ruhetage, Betriebsferien, geschlossene Gesellschaften, coronabedingte oder saisonale Anpassungen).

Aktuell gelten folgende Öffungszeiten:

SCHULTAGE	**15 - 19 Uhr**
SCHULFREIE TAGE (BaWü)	**11 - 19 Uhr** (bis 1.05.2023)
	12 - 19 Uhr (ab 2.05.2023)

Derzeit haben wir immer **mittwochs Ruhetag**! Auch in den Ferien.

★ Eintrittspreise

Bei uns spielen alle und es wird wieder jeder zum Kind! Deshalb ist der **Eintrittspreis für alle gleich, ob Kind oder Erwachsener (ab 1 Jahr)**.

Wir haben **attraktive Angebote** für alle Besuchergruppen: Tagesgäste, Stammgäste, Kurzbesucher, Gruppen, Schulklassen, Geburtstage oder exklusive Hallenmiete.

Für die komplette Übersicht informiert euch bitte auf unserer Website.

folgt uns ...

#kindergalaxiefreiburg

Stand: 01/2023. Irrtum und Änderungen vorbehalten.

Kinder Galaxie

Mit Sicherheit Spaß haben!

Kinder-Galaxie GmbH
Basler Landstr. 17
79115 Freiburg
0761 401 408 00
info@kinder-galaxie.de
www.kinder-galaxie.de

6 Riesentrampoline

NEU!

Riesenkletterlabyrinth mit 4 verschiedenen Rutschen

Riesenhüpfburg „VulkanLandschaft"

ElektroKarts

UfoTwister

Ihr sucht nach einem **Ausflugsziel** oder einer **speziellen Location**? Schul- oder Vereinsausflug, Firmenfeier, Junggesellenabschied, Semesterparty...? Vormittags oder abends – wir haben sicher das passende Angebot für euch! **Einfach anfragen.**

GRATIS WLAN

Bistro

6 Riesentrampoline

Hüpfburg „Rakete"

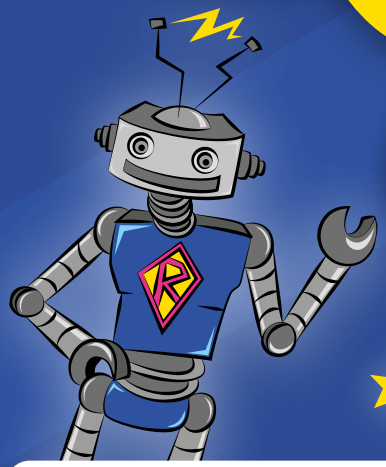

Wir haben auch ein **neues LaserTag**, Billardtische, Tischkicker, Tischtennis, Airhockey...! **Schon gespielt?**

Kleinkindbereich

Hüpfburg „Wabbelberg"

Soccer-/Hockey-/Basketballfeld

★ Sicheres Spielen

Wir lassen uns jährlich durch externe Gutachter nach DIN EN 1176 zertifizieren. Auch 2023 haben wir ohne Mängel bestanden und erhielten wiederholt das Prädikat „Sehr gepflegte Anlage"!

Wir sind Mitglied im VDH und führen unseren Betrieb nach dem VDH-Ehrenkodex.

VDH Verband der Hallen- und Indoorspielplätze